Pronájem bytu 1+kk s terasou a sklepem, 29 m², Chyňava u Berouna

DOMOV
REALITNÍ KANCELÁŘ

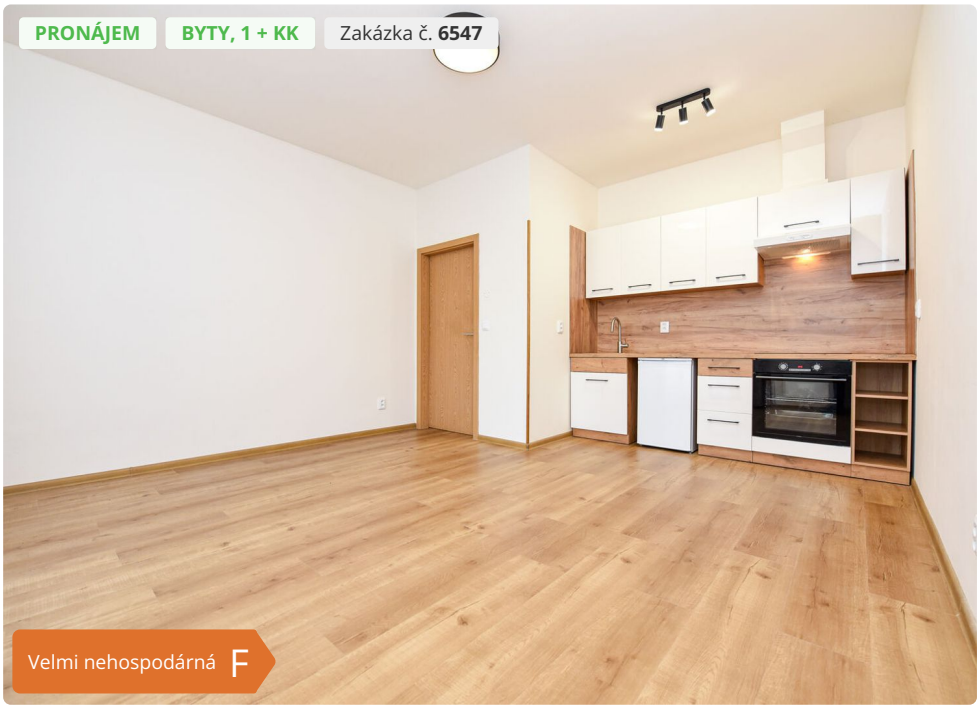









Lokalita
Obecní,
Chyňava

10 500 Kč / měsíc

+ poplatky 1.000,- Kč + elektřina na nájemníka + kauce 21.000,- Kč + rezervační poplatek RK 12.705,- Kč

REZERVACE Nabízíme k pronájmu byt o dispozici 1+kk a podlahové ploše 29 m², který se nachází v nízkopodlažním bytovém domě v obci Chyňava, nedaleko Berouna. Bytový dům má novou zateplenou fasádu. K bytu náleží také sklepní kóje a malá terasa, která nabízí příjemný prostor pro odpočinek na čerstvém vzduchu. Dispozici bytu tvoří vstupní chodba, prostorná koupelna se sprchovým koutem a obytná místnost s kuchyňským koutem. Byt prošel částečnou rekonstrukcí, v rámci které byly položeny nové podlahy a instalována nová kuchyňská linka. Ta je vybavena lednicí, elektrickou varnou deskou, elektrickou troubou a digestoří. Ohřev teplé vody je zajištěn el. bojlerem, vytápění pak el. přímotopem. Obec Chyňava nabízí základní občanskou vybavenost včetně mateřské a základní školy, obchodu (přímo u domu) a restaurace. Dopravní spojení s...



Irena Musilová

Neváhejte mě kontaktovat:

605 836 516
musilova@domov-beroun.cz

www.domov-beroun.cz
Na Příkopě 1, 266 01 Beroun

Parametry

Vlastnictví	Osobní
Užitná plocha	29 m²
Číslo podlaží v domě	1
Počet podlaží objektu	3
Stav objektu	Po rekonstrukci